

ROMANIA
JUDETUL VRANCEA
MUNICIPIUL FOCSANI
PRIMARIA

BUGETUL INSTITUTIILOR SI ACTIVITATILOR FINANTATE INTEGRAL/PARTIAL DIN VENITURI PROPRII PE
ANUL 2020 actualizat la data de 31.12.2020

TEATRUL MUNICIPAL "MR. GH. PASTIA"

DENUMIREA INDICATORILOR	Cod Indicator	Nr. rand	BUGET AN	TRIM I	TRIM II	TRIM III	TRIM IV
TOTAL VENITURI	V	1	1,678.10	484.00	414.00	421.00	359.10
I. VENITURI CURENTE	I	2	205.00	36.00	90.00	50.00	29.00
C. VENITURI NEFISCALE	C	3	205.00	36.00	90.00	50.00	29.00
C2. VANZARI DE BUNURI SI SER	C2	4	205.00	36.00	90.00	50.00	29.00
Venituri din prestari de servicii si alt	33.10	5	205.00	36.00	90.00	50.00	29.00
Venituri din serbari si spectacole scolar	33.10.19	6	125.00	30.00	55.00	20.00	20.00
Alte venituri din prestari de servicii si	33.10.50	7	80.00	6.00	35.00	30.00	9.00
IV. SUBVENTII	IV	8	1,473.10	448.00	324.00	371.00	330.10
SUBVENTII DE LA ALTE NIVELE	00.18	9	1,473.10	448.00	324.00	371.00	330.10
Subventii de la alte administratii	43.10	10	1,473.10	448.00	324.00	371.00	330.10
Subventii pentru institutii publice	43.10.09	11	1,473.10	448.00	324.00	371.00	330.10
TOTAL CHELTUIELI	00	1	1,678.10	484.00	414.00	421.00	359.10
CHELTUIELI CURENTE	01	2	1,678.10	484.00	414.00	421.00	359.10
TITLUL I CHELTUIELI DE PERS	10	3	1,268.10	304.70	314.21	371.50	277.69
Cheltuieli salariale in bani	10.01	4	1,216.50	296.70	306.21	364.50	249.09
Salarii de baza	10.01.01	5	1,074.50	261.00	270.60	329.00	213.90
Sporuri pentru conditii de munca	10.01.05	6	67.00	18.00	18.00	17.00	14.00
Indemnizatie de hrana	10.01.17	7	66.00	17.70	17.61	18.50	12.19
Alte drepturi salariale in bani	10.01.30	8	9.00	0.00	0.00	0.00	9.00
Cheltuieli salariale in natura	10.02	9	26.10	0.00	0.00	0.00	26.10
Tichete de vacanta	10.02.06	10	26.10	0.00	0.00	0.00	26.10
Contributii	10.03	11	25.50	8.00	8.00	7.00	2.50
Contributii la Fd. de garantare a creant	10.03.07	12	25.50	8.00	8.00	7.00	2.50
TITLUL II BUNURI SI SERVICII	20	13	410.00	179.30	99.79	49.50	81.41
Bunuri si servicii	20.01	14	192.50	88.90	48.29	19.00	36.31
Furnituri de birou	20.01.01	15	1.00	0.50	0.10	0.20	0.20
Materiale pentru curatenie	20.01.02	16	1.00	0.50	0.10	0.20	0.20
Incalzit, Iluminat si forta motrica	20.01.03	17	111.50	67.90	20.00	8.00	15.60
-incalzire cu gaze (Distrigaz)	20.01.03.02	18	98.00	61.90	16.00	6.00	14.10
- energie electrica (ELÉCTRICA)	20.01.03.04	19	13.50	6.00	4.00	2.00	1.50
Apa, canal si salubritate	20.01.04	20	6.00	2.00	2.00	0.50	1.50
Carburanti si lubrifianti	20.01.05	21	1.00	0.25	0.25	0.25	0.25
Posta, telecomunicatii, radio, tv, intern	20.01.08	22	7.00	2.50	1.50	1.50	1.50
Alte bunuri si servicii pentru intretiner	20.01.30	23	65.00	15.25	24.34	8.35	17.06
Bunuri de natura obiectelor de inventar	20.05	24	7.00	2.00	0.00	0.00	5.00
Alte obiecte de inventar	20.05.30	25	7.00	2.00	0.00	0.00	5.00
Deplasari, detasari, transferari	20.06	26	1.00	0.25	0.25	0.25	0.25
Deplasari interne, detasari, transferari	20.06.01	27	1.00	0.25	0.25	0.25	0.25
Carti, publicatii si materiale document	20.11	28	0.00	0.25	0.25	0.25	-0.75
Pregatire profesionala	20.13	29	1.00	0.00	1.00	0.00	0.00
Alte cheltuieli	20.30	30	208.50	87.90	50.00	30.00	40.60
Alte cheltuieli cu bunuri si servicii	20.30.30	31	208.50	87.90	50.00	30.00	40.60
TOTAL CHELTUIELI	C	1	1,678.10	484.00	414.00	421.00	359.10
Partea a III-a CHELTUIELI SOCI	64.10	2	1,678.10	484.00	414.00	421.00	359.10



DENUMIREA INDICATORILOR	Cod Indicator	Nr. rand	BUGET AN	TRIM I	TRIM II	TRIM III	TRIM IV
Cultura, recreere si religie	67.10	3	1,678.10	484.00	414.00	421.00	359.10
TOTAL CHELTUIELI	00	4	1,678.10	484.00	414.00	421.00	359.10
CHELTUIELI CURENTE	01	5	1,678.10	484.00	414.00	421.00	359.10
TITLUL I CHELTUIELI DE PERSO	10	6	1,268.10	304.70	314.21	371.50	277.69
Cheltuieli salariale in bani	10.01	7	1,216.50	296.70	306.21	364.50	249.09
Salarii de baza	10.01.01	8	1,074.50	261.00	270.60	329.00	213.90
Sporuri pentru conditii de munca	10.01.05	9	67.00	18.00	18.00	17.00	14.00
Indemnizatie de hrana	10.01.17	10	66.00	17.70	17.61	18.50	12.19
Alte drepturi salariale in bani	10.01.30	11	9.00	0.00	0.00	0.00	9.00
Cheltuieli salariale in natura	10.02	12	26.10	0.00	0.00	0.00	26.10
Tichete de vacanta	10.02.06	13	26.10	0.00	0.00	0.00	26.10
Contributii	10.03	14	25.50	8.00	8.00	7.00	2.50
Contributii la Fd. de garantare a creant	10.03.07	15	25.50	8.00	8.00	7.00	2.50
TITLUL II BUNURI SI SERVICII	20	16	410.00	179.30	99.79	49.50	81.41
Bunuri si servicii	20.01	17	192.50	88.90	48.29	19.00	36.31
Furnituri de birou	20.01.01	18	1.00	0.50	0.10	0.20	0.20
Materiale pentru curatenie	20.01.02	19	1.00	0.50	0.10	0.20	0.20
Incalzit, Iluminat si forta motrica	20.01.03	20	111.50	67.90	20.00	8.00	15.60
-incalzire cu gaze (Distrigaz)	20.01.03.02	21	98.00	61.90	16.00	6.00	14.10
- energie electrica (ELECTRICA)	20.01.03.04	22	13.50	6.00	4.00	2.00	1.50
Apa, canal si salubritate	20.01.04	23	6.00	2.00	2.00	0.50	1.50
Carburanti si lubrifianti	20.01.05	24	1.00	0.25	0.25	0.25	0.25
Posta, telecomunicatii, radio, tv, intern	20.01.08	25	7.00	2.50	1.50	1.50	1.50
Alte bunuri si servicii pentru intretiner	20.01.30	26	65.00	15.25	24.34	8.35	17.06
Bunuri de natura obiectelor de inventar	20.05	27	7.00	2.00	0.00	0.00	5.00
Alte obiecte de inventar	20.05.30	28	7.00	2.00	0.00	0.00	5.00
Deplasari, detasari, transferari	20.06	29	1.00	0.25	0.25	0.25	0.25
Deplasari interne, detasari, transferari	20.06.01	30	1.00	0.25	0.25	0.25	0.25
Carti, publicatii si materiale document	20.11	31	0.00	0.25	0.25	0.25	-0.75
Pregatire profesionala	20.13	32	1.00	0.00	1.00	0.00	0.00
Alte cheltuieli	20.30	33	208.50	87.90	50.00	30.00	40.60
Alte cheltuieli cu bunuri si servicii	20.30.30	34	208.50	87.90	50.00	30.00	40.60
<i>Din Total Capitol:</i>							
Servicii culturale	67.10.03	35	1,678.10	484.00	414.00	421.00	359.10
Institutii publice de spectacole si conce	67.10.03.04	36	1,678.10	484.00	414.00	421.00	359.10

PRIMAR,
Cristi Valentin Misala



DIRECTOR EXECUTIV,
Carmen Grosu

Sef serviciu buget-contabilitate,
Poieana Simona

ROMANIA
JUDETUL VRANCEA
MUNICIPIUL FOCSANI
PRIMARIA

**BUGETUL INSTITUTIILOR SI ACTIVITATILOR FINANTATE INTEGRAL/PARTIAL DIN VENITURI PROPRII PE
ANUL 2019 actualizat la data de 31.12.2019**

TEATRUL MUNICIPAL "MR. GH. PASTIA"

DENUMIREA INDICATORILOR	Cod Indicator	Nr. rand	BUGET AN	TRIM I	TRIM II	TRIM III	TRIM IV
TOTAL VENITURI	V	1	1,811.00	412.00	814.00	283.00	302.00
I. VENITURI CURENTE	I	2	200.00	36.00	94.00	40.00	30.00
C. VENITURI NEFISCALE	C	3	200.00	36.00	94.00	40.00	30.00
C2. VANZARI DE BUNURI SI SER	C2	4	200.00	36.00	94.00	40.00	30.00
Venituri din prestari de servicii si alt	33.10	5	200.00	36.00	94.00	40.00	30.00
Venituri din serbari si spectacole scolar	33.10.19	6	120.00	20.00	60.00	20.00	20.00
Alte venituri din prestari de servicii si	33.10.50	7	80.00	16.00	34.00	20.00	10.00
IV. SUBVENTII	IV	8	1,611.00	376.00	720.00	243.00	272.00
SUBVENTII DE LA ALTE NIVELE	00.18	9	1,611.00	376.00	720.00	243.00	272.00
Subventii de la alte administratii	43.10	10	1,611.00	376.00	720.00	243.00	272.00
Subventii pentru institutii publice	43.10.09	11	1,611.00	376.00	720.00	243.00	272.00
TOTAL CHELTUIELI	00	1	1,811.00	412.00	814.00	283.00	302.00
CHELTUIELI CURENTE	01	2	1,811.00	412.00	814.00	283.00	302.00
TITLUL I CHELTUIELI DE PERS	10	3	1,082.00	256.00	279.00	268.00	279.00
Cheltuieli salariale in bani	10.01	4	1,034.75	250.00	273.00	261.00	250.75
Salarii de baza	10.01.01	5	977.26	250.00	243.00	243.00	241.26
Indemnizatie de hrana	10.01.17	6	57.49	0.00	30.00	18.00	9.49
Cheltuieli salariale in natura	10.02	7	24.55	0.00	0.00	0.00	24.55
Tichete de vacanta	10.02.06	8	24.55	0.00	0.00	0.00	24.55
Contributii	10.03	9	22.70	6.00	6.00	7.00	3.70
Contributii la Fd. de garantare a creant	10.03.07	10	22.70	6.00	6.00	7.00	3.70
TITLUL II BUNURI SI SERVICII	20	11	729.00	156.00	535.00	15.00	23.00
Bunuri si servicii	20.01	12	188.52	59.00	78.00	31.00	20.52
Furnituri de birou	20.01.01	13	0.00	0.00	0.50	1.00	-1.50
Materiale pentru curatenie	20.01.02	14	0.00	0.00	0.50	1.00	-1.50
Incalzit, Iluminat si forta motrica	20.01.03	15	111.52	54.00	33.00	6.00	18.52
-incalzire cu gaze (Distrigaz)	20.01.03.02	16	99.50	48.00	30.00	5.00	16.50
- energie electrica (ELECTRICA)	20.01.03.04	17	12.02	6.00	3.00	1.00	2.02
Apa, canal si salubritate	20.01.04	18	4.00	1.00	2.00	2.00	-1.00
Posta, telecomunicatii, radio, tv, intern	20.01.08	19	6.50	2.00	2.00	1.00	1.50
Alte bunuri si servicii pentru intretiner	20.01.30	20	66.50	2.00	40.00	20.00	4.50
Bunuri de natura obiectelor de inventar	20.05	21	1.60	0.00	6.00	0.00	-4.40
Alte obiecte de inventar	20.05.30	22	1.60	0.00	6.00	0.00	-4.40
Deplasari, detasari, transferari	20.06	23	1.00	0.00	1.00	0.00	0.00
Deplasari interne, detasari, transferari	20.06.01	24	1.00	0.00	1.00	0.00	0.00
Carti, publicatii si materiale document	20.11	25	0.00	0.00	0.00	1.00	-1.00
Pregatire profesionala	20.13	26	0.00	0.00	0.00	1.00	-1.00
Alte cheltuieli	20.30	27	537.88	97.00	450.00	-18.00	8.88
Alte cheltuieli cu bunuri si servicii	20.30.30	28	537.88	97.00	450.00	-18.00	8.88
TOTAL CHELTUIELI	C	1	1,811.00	412.00	814.00	283.00	302.00
Partea a III-a CHELTUIELI SOCI	64.10	2	1,811.00	412.00	814.00	283.00	302.00
Cultura, recreere si religie	67.10	3	1,811.00	412.00	814.00	283.00	302.00
TOTAL CHELTUIELI	00	4	1,811.00	412.00	814.00	283.00	302.00
CHELTUIELI CURENTE	01	5	1,811.00	412.00	814.00	283.00	302.00
TITLUL I CHELTUIELI DE PERSO	10	6	1,082.00	256.00	279.00	268.00	279.00
Cheltuieli salariale in bani	10.01	7	1,034.75	250.00	273.00	261.00	250.75

DENUMIREA INDICATORILOR	Cod Indicator	Nr. rand	BUGET AN	TRIM I	TRIM II	TRIM III	TRIM IV
Salarii de baza	10.01.01	8	977.26	250.00	243.00	243.00	241.26
Indemnizatie de hrana	10.01.17	9	57.49	0.00	30.00	18.00	9.49
Cheltuieli salariale in natura	10.02	10	24.55	0.00	0.00	0.00	24.55
Tichete de vacanta	10.02.06	11	24.55	0.00	0.00	0.00	24.55
Contributii	10.03	12	22.70	6.00	6.00	7.00	3.70
Contributii la Fd. de garantare a creant	10.03.07	13	22.70	6.00	6.00	7.00	3.70
TITLUL II BUNURI SI SERVICII	20	14	729.00	156.00	535.00	15.00	23.00
Bunuri si servicii	20.01	15	188.52	59.00	78.00	31.00	20.52
Furnituri de birou	20.01.01	16	0.00	0.00	0.50	1.00	-1.50
Materiale pentru curatenie	20.01.02	17	0.00	0.00	0.50	1.00	-1.50
Incalzit, Iluminat si forta motrica	20.01.03	18	111.52	54.00	33.00	6.00	18.52
-incalzire cu gaze (Distrigaz)	20.01.03.02	19	99.50	48.00	30.00	5.00	16.50
- energie electrica (ELECTRICA)	20.01.03.04	20	12.02	6.00	3.00	1.00	2.02
Apa, canal si salubritate	20.01.04	21	4.00	1.00	2.00	2.00	-1.00
Posta, telecomunicatii, radio, tv, intern	20.01.08	22	6.50	2.00	2.00	1.00	1.50
Alte bunuri si servicii pentru intretiner	20.01.30	23	66.50	2.00	40.00	20.00	4.50
Bunuri de natura obiectelor de inventar	20.05	24	1.60	0.00	6.00	0.00	-4.40
Alte obiecte de inventar	20.05.30	25	1.60	0.00	6.00	0.00	-4.40
Deplasari, detasari, transferari	20.06	26	1.00	0.00	1.00	0.00	0.00
Deplasari interne, detasari, transferari	20.06.01	27	1.00	0.00	1.00	0.00	0.00
Carti, publicatii si materiale document	20.11	28	0.00	0.00	0.00	1.00	-1.00
Pregatire profesionala	20.13	29	0.00	0.00	0.00	1.00	-1.00
Alte cheltuieli	20.30	30	537.88	97.00	450.00	-18.00	8.88
Alte cheltuieli cu bunuri si servicii	20.30.30	31	537.88	97.00	450.00	-18.00	8.88
<i>Din Total Capitol:</i>							
Servicii culturale	67.10.03	32	1,811.00	412.00	814.00	283.00	302.00
Instituti publice de spectacole si conce	67.10.03.04	33	1,811.00	412.00	814.00	283.00	302.00

PRIMAR,
Cristi Valentin Misaila



DIRECTOR EXECUTIV,
Carmen Grosu



Sef serviciu buget-contabilitate,
Poieana Simona



ROMANIA
JUDETUL VRANCEA
MUNICIPIUL FOCSANI
PRIMARIA

BUGETUL INSTITUTIILOR SI ACTIVITATILOR FINANTATE INTEGRAL/PARTIAL DIN VENITURI PROPRII PE
ANUL 2018 actualizat la data de 31.12.2018

TEATRUL MUNICIPAL "MR. GH. PASTIA"

DENUMIREA INDICATORILOR	Cod Indicator	Nr. rand	BUGET AN	TRIM I	TRIM II	TRIM III	TRIM IV
TOTAL VENITURI	V	1	3,429.00	746.40	1,248.00	1,384.60	50.00
I. VENITURI CURENTE	I	2	200.00	103.40	39.00	19.60	38.00
C. VENITURI NEFISCALE	C	3	200.00	103.40	39.00	19.60	38.00
C2. VANZARI DE BUNURI SI SER	C2	4	200.00	103.40	39.00	19.60	38.00
Venituri din prestari de servicii si alt	33.10	5	200.00	103.40	39.00	19.60	38.00
Venituri din serbari si spectacole scolar	33.10.19	6	120.00	83.40	19.00	-0.40	18.00
Alte venituri din prestari de servicii si	33.10.50	7	80.00	20.00	20.00	20.00	20.00
IV. SUBVENTII	IV	8	3,229.00	643.00	1,209.00	1,365.00	12.00
SUBVENTII DE LA ALTE NIVELE	00.18	9	3,229.00	643.00	1,209.00	1,365.00	12.00
Subventii de la alte administratii	43.10	10	3,229.00	643.00	1,209.00	1,365.00	12.00
Subventii pentru institutii publice	43.10.09	11	3,146.00	560.00	1,209.00	1,365.00	12.00
Subventii pentru institutii publice desti	43.10.19	12	83.00	83.00	0.00	0.00	0.00
TOTAL CHELTUIELI	00	1	3,429.00	746.40	1,248.00	1,384.60	50.00
CHELTUIELI CURENTE	01	2	3,346.00	663.40	1,248.00	1,384.60	50.00
TITLUL I CHELTUIELI DE PERS	10	3	812.00	191.00	216.00	373.00	32.00
Cheltuieli salariale in bani	10.01	4	756.75	172.55	186.80	368.80	28.60
Salarii de baza	10.01.01	5	756.75	172.55	186.80	368.80	28.60
Cheltuieli salariale in natura	10.02	6	25.00	0.00	25.00	0.00	0.00
Tichete de vacanta	10.02.06	7	25.00	0.00	25.00	0.00	0.00
Contributii	10.03	8	30.25	18.45	4.20	4.20	3.40
Contributii de asigurari sociale de stat	10.03.01	9	9.85	9.85	0.00	0.00	0.00
Contributii de asigurari de somaj	10.03.02	10	0.35	0.35	0.00	0.00	0.00
Contributii de asigurari sociale de sana	10.03.03	11	3.25	3.25	0.00	0.00	0.00
Contributii de asigurari pentru acciden	10.03.04	12	0.25	0.25	0.00	0.00	0.00
Contributii pentru concedii si indemnii	10.03.06	13	0.55	0.55	0.00	0.00	0.00
Contributii la Fd. de garantare a creant	10.03.07	14	16.00	4.20	4.20	4.20	3.40
TITLUL II BUNURI SI SERVICII	20	15	2,534.00	472.40	1,032.00	1,011.60	18.00
Bunuri si servicii	20.01	16	197.30	121.05	24.35	15.85	36.05
Furnituri de birou	20.01.01	17	2.00	0.00	1.60	0.20	0.20
Materiale pentru curatenie	20.01.02	18	2.00	0.00	1.00	0.50	0.50
Incalzit, Iluminat si forta motrica	20.01.03	19	105.50	64.55	18.00	7.60	15.35
-incalzire cu gaze (Distrigaz)	20.01.03.02	20	93.00	58.15	16.00	5.00	13.85
- energie electrica (ELECTRICA)	20.01.03.04	21	12.50	6.40	2.00	2.60	1.50
Apa, canal si salubritate	20.01.04	22	6.50	1.50	1.50	3.00	0.50
Carburanti si lubrifianti	20.01.05	23	0.00	0.00	0.50	-0.50	0.00
Piese de schimb	20.01.06	24	0.00	0.00	0.50	-0.50	0.00
Posta, telecomunicatii, radio, tv, intern	20.01.08	25	6.30	2.00	2.50	0.00	1.80
Alte bunuri si servicii pentru intretiner	20.01.30	26	75.00	53.00	-1.25	5.55	17.70
Bunuri de natura obiectelor de inventar	20.05	27	51.00	46.10	3.90	-4.00	5.00
Alte obiecte de inventar	20.05.30	28	51.00	46.10	3.90	-4.00	5.00
Deplasari, detasari, transferari	20.06	29	1.00	0.25	0.25	0.25	0.25
Deplasari interne, detasari, transferari	20.06.01	30	1.00	0.25	0.25	0.25	0.25
Carti, publicatii si materiale document	20.11	31	0.00	0.00	0.50	-0.50	0.00
Pregatire profesionala	20.13	32	2.00	0.00	2.00	0.00	0.00
Alte cheltuieli	20.30	33	2,282.70	305.00	1,001.00	1,000.00	-23.30
Reclama si publicitate	20.30.01	34	1.00	0.00	1.00	0.00	0.00

DENUMIREA INDICATORILOR	Cod Indicator	Nr. rand	BUGET AN	TRIM I	TRIM II	TRIM III	TRIM IV
Alte cheltuieli cu bunuri si servicii	20.30.30	35	2,281.70	305.00	1,000.00	1,000.00	-23.30
70. CHELTUIELI DE CAPITAL (70=	70	36	83.00	83.00	0.00	0.00	0.00
TITLUL XIII ACTIVE NEFINANC	71	37	83.00	83.00	0.00	0.00	0.00
Active fixe (inclusiv reparatii capitale)	71.01	38	83.00	83.00	0.00	0.00	0.00
Masini, echipamente si mijloace de tra	71.01.02	39	83.00	83.00	0.00	0.00	0.00
TOTAL CHELTUIELI	C	1	3,429.00	746.40	1,248.00	1,384.60	50.00
Partea a III-a CHELTUIELI SOCI	64.10	2	3,429.00	746.40	1,248.00	1,384.60	50.00
Cultura, recreere si religie	67.10	3	3,429.00	746.40	1,248.00	1,384.60	50.00
TOTAL CHELTUIELI	00	4	3,429.00	746.40	1,248.00	1,384.60	50.00
CHELTUIELI CURENTE	01	5	3,346.00	663.40	1,248.00	1,384.60	50.00
TITLUL I CHELTUIELI DE PERSO	10	6	812.00	191.00	216.00	373.00	32.00
Cheltuieli salariale in bani	10.01	7	756.75	172.55	186.80	368.80	28.60
Salarii de baza	10.01.01	8	756.75	172.55	186.80	368.80	28.60
Cheltuieli salariale in natura	10.02	9	25.00	0.00	25.00	0.00	0.00
Tichete de vacanta	10.02.06	10	25.00	0.00	25.00	0.00	0.00
Contributii	10.03	11	30.25	18.45	4.20	4.20	3.40
Contributii de asigurari sociale de stat	10.03.01	12	9.85	9.85	0.00	0.00	0.00
Contributii de asigurari de somaj	10.03.02	13	0.35	0.35	0.00	0.00	0.00
Contributii de asigurari sociale de sana	10.03.03	14	3.25	3.25	0.00	0.00	0.00
Contributii de asigurari pentru acciden	10.03.04	15	0.25	0.25	0.00	0.00	0.00
Contributii pentru concedii si indemnii	10.03.06	16	0.55	0.55	0.00	0.00	0.00
Contributii la Fd. de garantare a creant	10.03.07	17	16.00	4.20	4.20	4.20	3.40
TITLUL II BUNURI SI SERVICII	20	18	2,534.00	472.40	1,032.00	1,011.60	18.00
Bunuri si servicii	20.01	19	197.30	121.05	24.35	15.85	36.05
Furnituri de birou	20.01.01	20	2.00	0.00	1.60	0.20	0.20
Materiale pentru curatenie	20.01.02	21	2.00	0.00	1.00	0.50	0.50
Incalzit, Iluminat si forta motrica	20.01.03	22	105.50	64.55	18.00	7.60	15.35
-incalzire cu gaze (Distrigaz)	20.01.03.02	23	93.00	58.15	16.00	5.00	13.85
- energie electrica (ELECTRICA)	20.01.03.04	24	12.50	6.40	2.00	2.60	1.50
Apa, canal si salubritate	20.01.04	25	6.50	1.50	1.50	3.00	0.50
Carburanti si lubrifianti	20.01.05	26	0.00	0.00	0.50	-0.50	0.00
Piese de schimb	20.01.06	27	0.00	0.00	0.50	-0.50	0.00
Posta, telecomunicatii, radio, tv, intern	20.01.08	28	6.30	2.00	2.50	0.00	1.80
Alte bunuri si servicii pentru intretiner	20.01.30	29	75.00	53.00	-1.25	5.55	17.70
Bunuri de natura obiectelor de inventar	20.05	30	51.00	46.10	3.90	-4.00	5.00
Alte obiecte de inventar	20.05.30	31	51.00	46.10	3.90	-4.00	5.00
Deplasari, detasari, transferari	20.06	32	1.00	0.25	0.25	0.25	0.25
Deplasari interne, detasari, transferari	20.06.01	33	1.00	0.25	0.25	0.25	0.25
Carti, publicatii si materiale document	20.11	34	0.00	0.00	0.50	-0.50	0.00
Pregatire profesionala	20.13	35	2.00	0.00	2.00	0.00	0.00
Alte cheltuieli	20.30	36	2,282.70	305.00	1,001.00	1,000.00	-23.30
Reclama si publicitate	20.30.01	37	1.00	0.00	1.00	0.00	0.00
Alte cheltuieli cu bunuri si servicii	20.30.30	38	2,281.70	305.00	1,000.00	1,000.00	-23.30
70. CHELTUIELI DE CAPITAL (70=	70	39	83.00	83.00	0.00	0.00	0.00
TITLUL XIII ACTIVE NEFINANCIA	71	40	83.00	83.00	0.00	0.00	0.00
Active fixe (inclusiv reparatii capitale)	71.01	41	83.00	83.00	0.00	0.00	0.00
Masini, echipamente si mijloace de tra	71.01.02	42	83.00	83.00	0.00	0.00	0.00

Din Total Capitol:

Servicii culturale	67.10.03	43	3,429.00	746.40	1,248.00	1,384.60	50.00
Institutii publice de spectacole si conce	67.10.03.04	44	3,429.00	746.40	1,248.00	1,384.60	50.00

PRIMAR,
Cristi Valentin Misaila



DIRECTOR EXECUTIV,
Carmen Grosu

Sef serviciu buget-contabilitate,
Poieana Simona



5823

ANEXA LA
CAIET DE OBIECTIVE



ROMÂNIA
JUDEȚUL VRANCEA
CONSILIUL LOCAL
AL MUNICIPIULUI FOCȘANI



HOTĂRÂRE

privind aprobarea organigramei, statului de funcții și numărului de personal
pentru Teatrul Municipal "Maior Gheorghe Pastia" Focșani

Consiliul Local al Municipiului Focșani, județul Vrancea, întrunit în ședință
ordinară,

Analizând proiectul de hotărâre inițiat de Primarul Municipiului Focșani, prin
care se propune aprobarea organigramei, statului de funcții și numărului de personal
pentru Teatrul Municipal "Maior Gheorghe Pastia" Focșani, referatul de aprobare al
acestuia înregistrat la nr. 6223 / 22.01.2020, precum și raportul Direcției economice –
Serviciul resurse umane, managementul calității înregistrat la nr. 6228 /22.01.2020;

- văzând adresa Teatrului Municipal "Maior Gheorghe Pastia" Focșani nr.
605/30.12.2019;

- văzând Hotărârea Consiliului local al municipiului nr. 132/2015 privind
aprobarea organigramei, statului de funcții și numărului de personal pentru Teatrul
Municipal Focșani, cu modificările și completările ulterioare, și Hotărârea Consiliului
local al municipiului nr.358/2018 privind, aprobarea Regulamentului de organizare și
funcționare al Teatrului Municipal "Maior Gheorghe Pastia" Focșani;

- văzând Ordinul Prefectului județului Vrancea nr. 163/12.04.2019 privind
numărul maxim de posturi ce pot fi încadrate în anul 2019, la nivelul unităților
administrativ – teritoriale din județul Vrancea, cu excepția celor din cadrul capitolului
bugetar "Învățământ" finanțat din bugetele locale, precum și capitolelor bugetare
"Sănătate", "Asigurări și asistență socială" și "Servicii publice de interes local sau
județean, specializate, cu personalitate juridică, înființate și organizate în subordinea
consiliilor locale sau consiliilor județene, după caz, prin hotărâri ale autorităților
deliberative ale unităților administrativ – teritoriale respective", așa cum sunt definite
din Legea serviciilor comunitare de utilități publice nr. 51/2006, republicată, cu
modificările și completările ulterioare, indiferent de sursa de finanțare;

- în baza prevederilor Legii-cadru nr. 153/2017 privind salarizarea personalului
plătit din fonduri publice, cu modificările și completările ulterioare;

- văzând Hotărârea Consiliului Local al Municipiului Focșani nr. 263/2017,
privind aprobarea salariilor de bază aferente funcțiilor din cadrul familiei ocupaționale
"Administrație", utilizate în aparatul de specialitate al Primarului Municipiului Focșani,
în aparatul permanent de lucru al Consiliului Local al Municipiului Focșani, precum și
în cadrul serviciilor publice din subordinea Consiliului Local al Municipiului Focșani,
cu modificările și completările ulterioare;

- în temeiul art. 538, art. 539 lit. a) și lit. b) și art. 540 din Ordonanța de urgență a
Guvernului nr. 57/2019 privind Codul administrativ, cu modificările și completările
ulterioare;

- având în vedere avizul comisiei de buget și administrație publică;
- în baza art. 129 alin.2 lit. a) și alin.(3) lit. c) și în temeiul art. 139 alin. (1) din Ordonanța de urgență a Guvernului nr. 57/2019 privind Codul administrativ, cu modificările și completările ulterioare ;

HOTĂRĂȘTE:

Art. 1. Aprobarea organigramei, statului de funcții și numărului de personal pentru Teatrul Municipal "Maior Gheorghe Pastia" Focșani, conform anexelor nr. 1 și nr. 2, care fac parte integrantă din prezenta hotărâre.

Art. 2. Abrogarea Hotărârii Consiliului Local al Municipiului Focșani nr. 132/2015, cu modificările și completările ulterioare, începând cu data de 1 februarie 2020.

Art. 3. Prezenta hotărâre va fi comunicată de către Serviciul administrație publică locală, agricultură, compartimentelor, birourilor, serviciilor și Primarului Municipiului Focșani, conform legii, care va asigura executarea acesteia prin Serviciul administrație publică locală, agricultură, Serviciul resurse umane, managementul calității și de către Teatrul Municipal "Maior Gheorghe Pastia" Focșani.

PREȘEDINTE DE ȘEDINȚĂ,

Nistoroiu Alexandru



Contrasemnează,

SECRETAR GENERAL AL MUNICIPIULUI FOCȘANI

Corhană Eduard Marian

Municipiul Focșani, 29 ianuarie 2020

Nr. 10

ROMÂNIA
JUDEȚUL VRANCEA
MUNICIPIUL FOCSANI
CONSILIUL LOCAL

Anexa nr.1 la Hotărârea Consiliului Local
al Municipiului Focșani nr. 10 din data de 29.01.2020

**ORGANIGRAMA
ȘI NUMĂRUL DE PERSONAL PENTRU TEATRUL MUNICIPAL "MAIOR GHEORGHE PASTIA" FOCSANI**

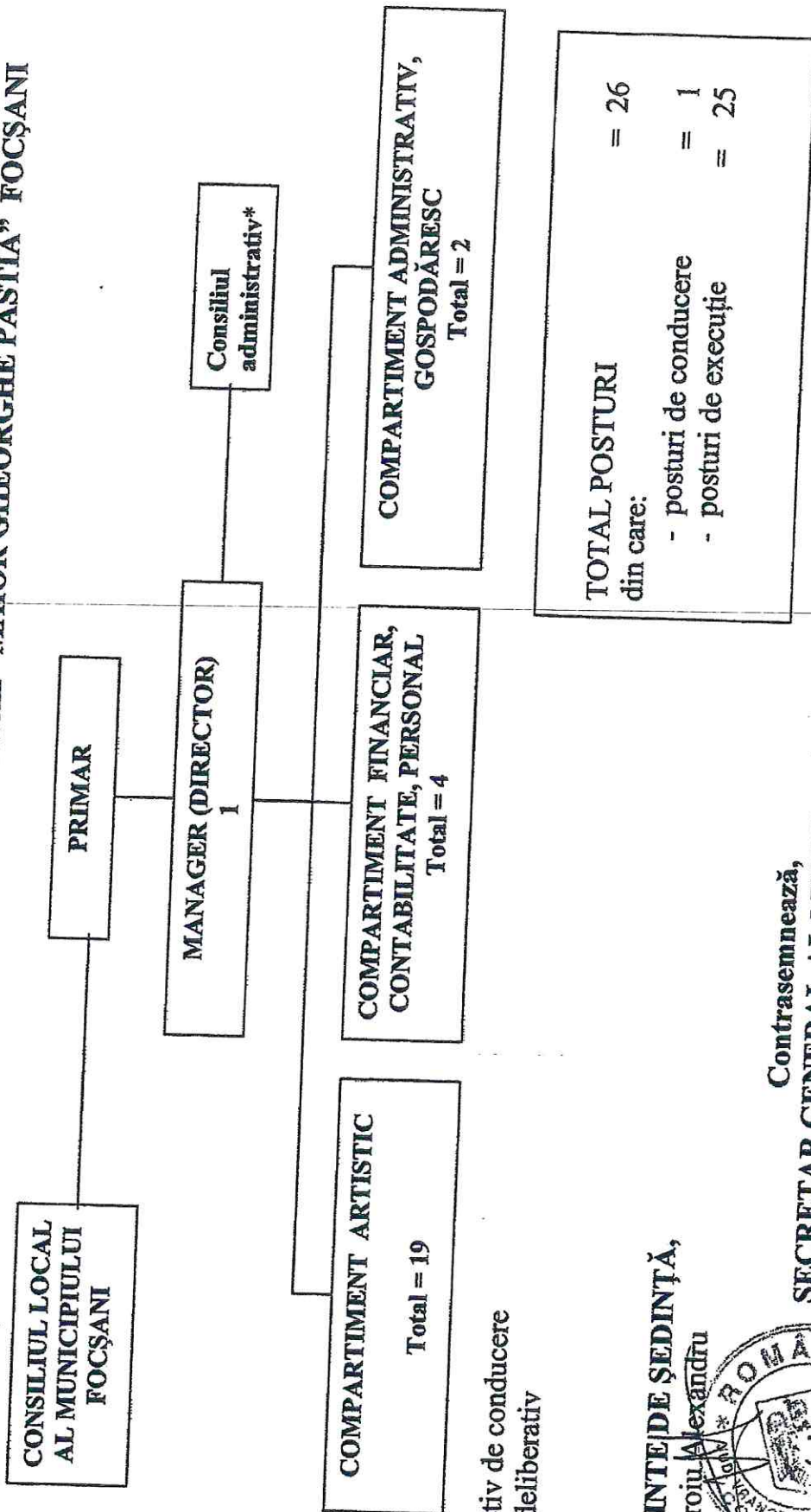

* Organ colectiv de conducere
cu caracter deliberativ

PREȘEDINTE DE ȘEDINȚĂ,
Nistoroiu Alexandru



Contrasemnează,
SECRETAR GENERAL AL MUNICIPIULUI FOCSANI
Corhană Eduard Marian

STAT DE FUNCȚII
pentru
TEATRUL MUNICIPAL "MAIOR GHEORGHE PASTIA" FOCSANI

Nr crt.	Funcția de execuție, grad sau treaptă profesională	Număr posturi	Nivel studii	Funcția de conducere
1		1	S	Manager (director) gradul II
COMPARTIMENT ARTISTIC				
2	Consultant artistic gradul IA	1	S	
3	Consultant artistic gradul I	1	S	
4 - 6	Actor gradul IA	3	S	
7	Actor gradul II	1	S	
8-11	Actor debutant	4	S	
12-13	Actor treapta I	2	M	
14	Supraveghetor sală	1	-	
15	Maestru sunet/lumini treapta I	1	-	
16	Regizor tehnic treapta I	1	-	
17	Operator sunet treapta I	1	M/G	
18-19	Muncitor calificat treapta I	2	M/G	
20	Muncitor calificat treapta III	1	M/G	
COMPARTIMENT FINANCIAR, CONTABILITATE, PERSONAL				
21	Inspector de specialitate gradul IA	1	S	
22	Inspector de specialitate grad I	1	S	
23	Referent de specialitate gradul I	1	S	
24	Referent IA	1	M	
COMPARTIMENT ADMINISTRATIV, GOSPODĂRESC				
25	Pompier	1	M/G	
26	Ingrijitor	1	M/G	
TOTAL POSTURI		26		

PRESEDINTE DE SEDINȚĂ,

Nistoroanu Alexandru



Contrasemnează,

SECRETAR GENERAL AL MUNICIPIULUI FOCSANI

Corhană Eduard Marian